YBSツアー

本紙掲載以外にも
多数コースがございます。
お気軽にお問い合わせください。

お申し込みは

☎055-231-3366
営業時間 9:00~17:00（日曜・祝日を除く）
FAX 055-231-3377

インターネットは24時間受付中

YBSツアー　検索

クレジットカード決済・コンビニ払い　空席状況がわかります

クレジットカードご利用いただけます。（Nicos、VISA、マスターカード、JCB、アメリカンエキスプレス、UFJ）

■バス乗車場所のご案内

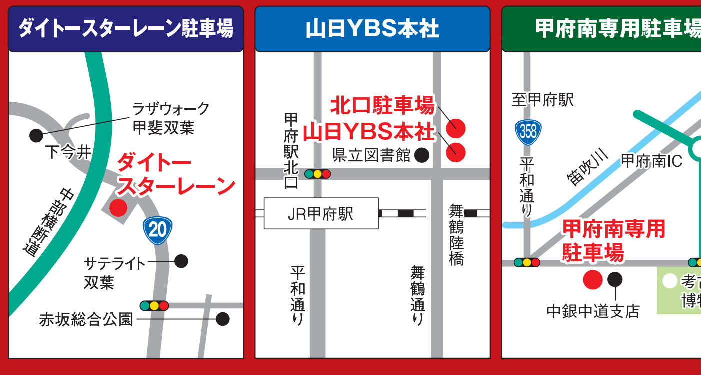

■駐車場利用について
（要事前予約）

ダイトースターレーン駐車場
甲府南専用駐車場
1台/1日:500円
3名様以上のご参加で駐車代金1台無料!!

甲府北口駐車場
1台/1日:1,000円
2日以上:2,000円
駐車券は当日お渡しします。
※一部のツアーでは利用できません。

企画・実施
旅行業公正取引協議会会員
JATA正会員 観光庁長官登録旅行業第250号
株式会社YBS T&L
〒400-8545山梨県甲府市北口2丁目6-10

アイコンの説明

出発確定	キャンセル待ち	もう少し!	残席わずか
この日にちの出発を確約します。	現在、満席のため、キャンセル待ちのご案内となります。	出発確定まであとわずかのコースです。	出発が確定し、もう少しで満席になります。

［添　乗　員］山日YBS本社から山日YBS本社まで同行します
［最少催行人員］20名（明示されているコースを除く）
［利用バス会社］山交タウンコーチ、富士急山梨バス、韮崎観光自動車、栄和交通、西東京観光バス 等
※日帰り、明示したコースにはバスガイドは乗車しません
※個人情報の取り扱いに関しては弊社ホームページをご覧ください
海外コース記号◎入場○下車△車窓

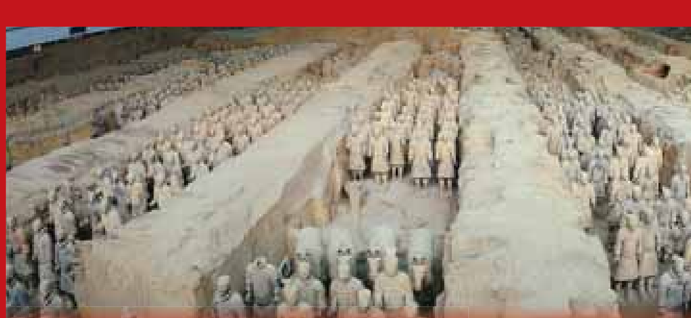
兵馬俑　写真提供:中国国家観光局（駐大阪代表処）

大雁塔

成田·西安直行便利用　デラックスホテル3連泊

シルクロードの都を訪ねて 世界遺産 西安 4日間

YBSツアーおすすめポイント
- 西安直行便を往復利用
- 5つ星デラックスクラスのホテルに3連泊
- 西安観光のハイライト「世界遺産秦の始皇帝陵と兵馬俑坑」や「大雁塔」完全に保存されている「西安古城壁」への入場観光付き
- 安心便利な山梨発着 添乗員同行

グランドパーク西安（旧ANAホテル）【5つ星デラックスクラス】
壮大な古代城壁を背景に建ち、瓦屋根の豪華なファサードが故宮を連想させます。眺望の良い客室の窓からは絵画のように美しい城壁と南門広場の見事な景色をお楽しみいただけます。現代の意匠をこらした優雅なお部屋がもたらすくつろぎと機能性に満ちた空間で、最高のホテルステイをお楽しみください。

出発日 1/17（水） 出発確定
旅行代金 大人お一人様（2~3名1室） 79,800円　お一人部屋追加代金12,000円

	行程	朝食	昼食	夕食
1	3カ所の乗車場所(07:00頃)より貸切バスにて成田空港へ 成田空港(14:25発)海南航空にて西安へ(直行便) 西安(19:00着)入国審査を済ませホテルへ	―	―	機内
2	西安郊外観光 【世界遺産】◎兵馬俑坑博物館(1·2·3号坑、銅馬車館) 【世界遺産】中国を初めて統一した秦の○始皇帝陵、玄宗皇帝と楊貴妃が過ごした◎華清池 西安市内観光【世界遺産】玄宗三蔵がインドより持ち帰った経典を納めた◎大雁塔 入塔料は別途	○	○	○
3	西安市内観光 シルクロードの発着点◎「西の城門」完全に残された城壁を電動カートで観光 ◎陝西省博物館、◎碑林博物館○鐘楼、空海が学んだ◎青龍寺 夕食は餃子全席	○	○	○
4	西安(8:05発)空路成田へ 成田(13:25着)貸切バスにて山梨へ 山梨(18:00頃着)	○	機内	―

【その他必要経費】
成田空港使用料2,610円 現地空港税等 2,400円
燃料サーチャージ1,000円（2017年12月現在 変更の場合があります。）
【この旅行に必要なパスポート有効期限】入国時6ヶ月以上
【最少催行人員】15名
【食事条件】朝3回 昼2回 夕2回（機内食除く）
【利用航空会社】海南航空（エコノミークラス）
【利用ホテル】右記ホテル又は同等クラス（5つ星デラックスクラス）西安/グランドパーク西安

往復"北陸新幹線グランクラス"で行くワンランク上の旅

加賀の名湯と能登半島周遊3日間

一車輌貸切18名様限定　現地バスガイド乗車

写真提供:JR東日本

スイッチ一つで背もたれ、座面、フットレストの各部が連動し快適な姿勢にすることができます。リクライニング角度はグリーン車よりも大幅に深い45度となっています。シェル型のシートの為深く倒しても後ろが狭くなる心配がありません。

シートのご案内
車内座席は、JR東日本とスポーツカーのシート等で有名なドイツのレカロ社と川崎重工、日立製作所とのコラボレーションにより開発されました。レカロ社はベンツなどの自動車の座席、JALのファーストクラス座席など人間工学に基づいた様々なシート開発の実績があります。

車内サービスの一例（軽食·飲み物）
写真提供:JR東日本

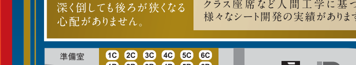

※お席は横並び又は縦並びになります。

人気のホテルへ宿泊

和倉温泉 あえの風　山代温泉 瑠璃光

出発日 3/18（日） 出発確定
旅行代金（お一人様） 2名1室 179,000円

旅行日程 宿泊:1日目 和倉温泉 あえの風（東の風 和室）
2日目 山代温泉 瑠璃光（風の棟 和室）

	行程	食事
1	ダイトーP=山日YBS本社(5:00)発=甲府南P=中央道=東京駅(8:36)+++かがやき505号（グランクラス利用　軽食·飲物付）+++金沢駅(11:06)=兼六園=（千里浜なぎさドライブウェイ）=羽咋=和倉温泉♨(15:30頃)泊 夕食後、おわら風の盆·御陣乗太鼓など郷土芸能を集めたイベント『里の華やぎ』をお楽しみ下さい	昼 夕
2	ホテル(8:30)発=能登半島の名所めぐり（輪島朝市··白米千枚田··総持寺祖院··能登金剛）=金沢=北陸道=片山津IC=山代温泉♨(17:00頃)泊 夕食は北陸の味覚·蟹づくし会席をお楽しみ下さい	朝 昼 夕
3	ホテル(9:00)発=ゆのくにの森=北陸道=金沢の台所·近江町市場（お買い物と自由食）=金沢駅(15:55)+++かがやき510号（グランクラス利用　軽食·飲物付）+++東京駅(18:28)=中央道=甲府(22:00頃)着	朝

房総グルメ食べ尽くし!　バスガイド乗車

銚子·犬吠埼と花咲く房総半島めぐり 2日間

犬吠埼灯台

花摘み（イメージ）

勝浦タンタンメン
B級ご当地グルメお夜食にどうぞ

出発日 2/20（火） 3/13（火） 21（水） 27（火） 4/1（日） 4（水）
旅行代金（お一人様） 2~4名1室 同料金 29,980円

房総グルメ
- その1 港町·銚子にて新鮮なお刺身（1日目昼食）
- その2 出来たて、焼きたて「バイキング」または「大さざえ付 和会席」（夕食）
- その3 夜食にご当地B級グルメ「勝浦タンタン麺」ハーフサイズ1杯付き
- その4 海鮮丼（2日目昼食）

選べる夕食
和会席　バイキング

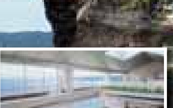
大浴場

旅行日程 宿泊:勝浦温泉 勝浦ホテル三日月（和洋室）定員:2~4名

	行程	食事
1	ダイトーP=山日YBS本社(6:00~7:00頃)発=甲府南P=中央道·首都高速=東関東道=潮来IC=神栖=港町·銚子（新鮮なお刺身の昼食）=犬吠埼灯台（車窓より）=地球の丸く見える丘展望館=醤油工場見学※注=東金=九十九里浜=勝浦温泉♨(17:00頃)泊 ※夕食はグループごと『和会席』又は『バイキング』をお選び下さい	昼 夕
2	ホテル(8:30)発=おさかな村（海産物のお買い物とイワシのつかみ取り）=日蓮聖人誕生の地誕生寺=鴨川=千倉（お花摘み）=富浦=金谷にて海鮮丼の昼食=館山道=東京湾アクアライン（海ほたるPA）=東名高速=海老名JCT=圏央道=中央道=甲府(18:00頃)着	朝 昼

※注　土·日発は見学内容は映画上映のみのご案内となります。

オーロラビレッジ

大自然に感動
カナダイエローナイフとバンクーバー

カナダ オーロラ紀行 6日間

出発日 3/2（金） 出発確定
旅行代金 お一人様（2~3名1室利用） 298,000円

過去2年当社ツアー観賞できました

旅のポイント
- 3連泊で観賞確率95%! イエローナイフでのオーロラ観賞!
  イエローナイフの3月平均最高気温:-11℃ 平均最低気温:-22℃
- イエローナイフではダウンタウンに近く、散策にも便利な地元No.1ホテル「エクスプローラーホテル」に3連泊! バンクーバーではデラックスホテル「ハイアットリージェンシー」宿泊
- 3日分の防寒着レンタル付!
  1.フード付きパーカー 2.風を遮断するオーバーパンツ 3.極地仕様ブーツ 4.顔全体をカバーできるフェイスマスク 5.両手をふんわり包むミトン
- バンクーバー半日観光付!
- 朝食3回·夕食4回付（機内食は含みません）

お一人部屋追加代金　47,000円
その他必要経費
成田空港使用料2,610円　現地空港税6,000円
燃油サーチャージ7,000円（2017年12月現在 変更の場合があります）
eTA取得代行手数料3,000円（希望者のみ）
【最少催行人員】10名
【添乗員】山梨より同行致します
【利用航空会社（成田発着時）】エアカナダ（エコノミークラス）
【利用予定ホテル】
イエローナイフ／エクスプローラーホテル（4つ星スーペリアクラス）
バンクーバー／ハイアットリージェンシー（5つ星デラックスクラス）

	行程	朝食	昼食	夕食
1	3ヶ所の乗車場所(09:00)頃より貸切バスにて成田空港へ 成田空港(16:10発)エアカナダにてカルガリーへ(約9時間35分)			機内
	カルガリー(09:45着)国内線にてイエローナイフへ イエローナイフ(13:35着)着後滞在中のオリエンテーション ホテルにて夕食 混乗バスにて「オーロラビレッジ」へオーロラ鑑賞(21:00~01:30) 3日間防寒着、温かい飲み物をご用意いたします	機内	機内	○
2	午前:フリータイム 午後:混乗バスにてイエローナイフ観光、◎プリンスオブウエールズ博物館、○グレートスレーブ湖 アイスロード、△ダウンタウン、オールドタウン、土産店 オーロラビレッジにて夕食 混乗バスにて「オーロラビレッジ」へオーロラ鑑賞(21:00~01:30)	○	―	○
3	日中:フリータイム(オプショナルツアーをご用意しています。) オーロラビレッジにて夕食 混乗バスにて「オーロラビレッジ」へオーロラ鑑賞(21:00~01:30)	○	―	○
4	イエローナイフ(06:00発)空路エドモントンへ エドモント(08:00頃着、11:45発)空路バンクーバーへ バンクーバー(12:30頃着)バンクーバー観光○スタンレー公園、○グランビルアイランド、 △ギャスタウン、△チャイナタウン 市内レストランにてロブスター付き夕食		―	○
5	バンクーバー(13:50発)空路成田へ	○		機内
6	成田空港(16:40着)貸切バスにて山梨へ 山梨(21:30頃着)		機内	

※オーロラについては時期と場所について十分に検討しておりますが、あくまで自然現象のため、天候等の状況によりご覧いただけない場合がございます。その場合も返金はありません。
※オーロラは夜中の観測になるため、日中の観光は含まれておりません。日中は滞在ホテルにてお休みいただきます。観光ご希望の方はオプショナルツアーをお楽しみ下さい。

EVA AIR　5スター獲得（英国スカイトラックス社認定）

総統府
ノスタルジックな九份の町

台湾周遊4日間 高雄~台南~台北

週末出発 出発日 1/20（土） もう少し!　2/24（土） 出発確定

燃油 空港諸税込み
旅行代金 98,000円 大人お一人様（2~3名室利用）

【お一人部屋利用追加料金】24,000円
【利用航空会社】エバー航空
【利用予定ホテル】高雄:85スカイタワーホテル
台北:グロリアプリンスホテル
【最少催行人員】10名

YBSツアー おすすめポイント
1. 山梨発着でらくらく
2. 安心の添乗員同行
3. 台湾の人気スポットを効率良く観光します
4. 快適なスーペリアクラスのホテル宿泊
5. 小籠包の人気店「鼎泰豊」、台湾料理の人気店「欣葉」へご案内します。

Hotel グロリアプリンスホテル台北（華泰王子大飯店）

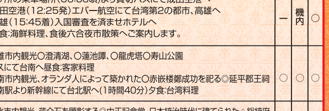
ホテル外観　客室（イメージ）

	行程	朝食	昼食	夕食
1	3ヶ所の乗車場所(06:00頃)より貸切バスにて成田空港へ 成田空港(12:25発)エバー航空にて台湾第2の都市、高雄へ 高雄(15:45着)入国審査を済ませホテルへ 夕食:海鮮料理、食後六合夜市散策へご案内します。	―	機内	○
2	高雄市内観光○澄清湖、○蓮池譚、○龍虎塔○寿山公園 バスにて台南へ昼食:客家料理 台南市内観光、オランダ人によって築かれた○赤嵌楼鄭成功を祀る◎延平郡王祠 台南駅より新幹線にて台北駅へ(1時間40分)夕食:台湾料理	○	○	○
3	台北市内観光、蒋介石を顕彰する◎中正記念堂、日本統治時代に建てられた△総統府 台北最古の寺◎龍山寺、衛兵交代で有名な忠烈祠○お土産店 昼食:「鼎泰豊」にて小籠包 台北郊外「夕暮れの九份観光」。夕食:広東料理	○	○	○
4	世界四大美術館「故宮博物院」へご案内します。免税店でお買物後、空港へ 台北(桃園)空港(15:20発)空路成田へ 成田(19:20着)貸切バスにて山梨へ 山梨(23:30頃着)	○	―	―

マレーシア政府観光局【共同企画】

魅力あふれるマレーシア4日間

【世界遺産】
古都マラッカとエキゾチックな街クアラルンプール

世界遺産でマレーシア最古の街「マラッカ」、王宮や回教寺院など異文化が融合した都市「クアラルンプール」を巡る魅力の旅

出発日 2/1（木） 出発確定　3/8（木）　※3月8日発は5,000円増しとなります。
最少催行人員 15名

旅行代金 お一人様（2~3名一室利用） 92,800円 燃油代込

【旅行代金に含まれない費用】
成田空港利用料2,610円　現地空港諸税2,450円
一人部屋追加費用（3泊分）24,000円
【利用航空会社】マレーシア航空
【利用予定ホテル】クアラルンプール
シェラトン·インペリアル·クアラルンプール
※旅券の残存について:入国時、6ヶ月以上が必要

YBSツアーのおすすめPOINT
【世界遺産】古都マラッカの街1日観光
異文化が融合した クアラルンプール観光
宿泊は快適な デラックスホテルに3連泊
うれしい 全食事·全観光付（機内·国内を除く）
安心便利な 山梨発着·添乗員同行
全出発日 週末利用
駐車場無料（甲府南P·ダイトーP）

ペトロナス ツインタワー

デラックスホテル
シェラトン·インペリアル·クアラルンプール
SHERATON IMPERIAL KUALALUMPUR HOTEL

ホテル全景　客室（イメージ）
写真提供:マレーシア政府観光局

日次	発着地	時刻	交通機関	日程
1日目	甲府 発 成田空港 発 クアラルンプール着	早朝 10:30 17:05	専用バス MH89	山梨より専用バスにて成田空港へ マレーシア航空直行便にて一路、クアラルンプールへ クアラルンプール着、入国手続きを済ませ、市内へ 夕食:スチームボード料理 ホテルにチェックイン 朝× 昼機内 夕○　宿泊 クアラルンプール
2日目	クアラルンプール滞在	午前 午後	専用バス	終日、【クアラルンプール観光】 王宮（下車）、国家記念碑（下車）、国立回教寺院（下車）、独立記念広場（下車）、スリマハマリアマン寺院（下車）、関帝廟 など その後、郊外のパワースポット「バトゥ洞窟」へ 天井まで100mもある洞窟内寺院は幻想的です 昼食:飲茶 ロイヤルセランゴールピューター工場見学 ショッピングにご案内（チョコレート店·バティック工房など） 夕食:マレー料理 朝○ 昼○ 夕○　宿泊 クアラルンプール
3日目	クアラルンプール マラッカ クアラルンプール	午前 夕刻	専用バス	終日、【世界遺産 マラッカ観光】 ホテルからバスで2時間の古都マラッカへ ババニョニャ博物館（入場）、チェン·フー·テン寺院（入場） マラッカ名物「ニョニャ料理」の昼食、セントポール寺院（下車）、オランダ広場（下車）、サンチャゴ砦（下車）、マラッカリバークルーズ（約40分）、雑貨店ショッピング など その後、クアラルンプールへ 夕食:海鮮中華料理 朝○ 昼○ 夕○　宿泊 クアラルンプール
4日目	クアラルンプール発 成田空港 着 甲府 着	9:50 17:30 夜	MH70 専用バス	ホテルより空港へ 出国手続きを済ませ、マレーシア航空直行便にて一路成田空港へ 成田空港着、入国手続きを済ませ、専用バスにて山梨へ 甲府着 朝○ 昼機内 夕×

※時刻等は交通機関の都合により変更になる場合があります。

~SAPPORO SNOW FESTIVAL~　登別温泉と小樽·余市·札幌

第69回さっぽろ雪まつり 3日間

現地バスガイド乗車

雪像

出発日 2/7（水）
旅行代金（お一人様）

3名1室	2名1室	1名1室
87,900円	89,900円	91,800円

※3名1室利用はエキストラベッド利用となります（2日目）

旅行日程
1日目:登別市/登別温泉 第一滝本館（和室）定員2~4名
2日目:札幌市内 東急REIホテル（洋室）定員2~3名

	行程	食事
1	ダイトーP=山日YBS本社(4:00)発=甲府南P=中央道=首都高速=羽田空港(7:30頃)→✈→新千歳空港=支笏湖氷濤まつり=白老=ポロトコタン·アイヌ民族博物館=登別温泉(16:30頃)泊	昼 夕
2	ホテル(8:30)発=道央道=余市ニッカウヰスキー工場=小樽散策（小樽運河·北一硝子など）※昼食自由食=札幌市内(16:00頃)泊 ※ライトアップの「さっぽろ雪まつり」にお出かけください。夕食自由食	朝
3	ホテル(11:00チェックアウト)発※出発まで「さっぽろ雪まつり」をお楽しみください=昼食自由食=新千歳空港(15:00頃)→✈→羽田空港=首都高速=中央道=甲府(21:00)着	朝

※3日目はバスガイドは乗車しません

YBSオススメPOINT
★1日目は名湯·登別温泉でゆったりお寛ぎください。
★2日目のホテルは雪まつり「大通り会場」「すすきの会場」の近くで見学も便利です。
★支笏湖氷濤まつりや小樽自由散策など、北海道の観光も満載です。

季節限定 自然の芸術

蔵王の樹氷鑑賞と開湯1900年 蔵王温泉1泊2日

1名参加OK　バスガイド乗車　プロが選ぶ日本のホテル旅館100選

八右衛門の湯

八右衛門の湯　蔵王ロープウェイ

山懐膳

出発日 2/26（月）
旅行代金（お一人様）

4~5名1室	3名1室	2名1室
31,800円	33,800円	35,800円

旅行日程 宿泊:蔵王国際ホテル（和室·洋室·和洋室）定員:1~5名

	行程	食事
1	ダイトーP=山日YBS本社(6:30)発=甲府南P=中央道·圏央道=東北道=郡山（昼食）=白石=みやぎ蔵王こけし館=蔵王温泉(16:00頃)泊 早めの到着。名湯「八右衛門の湯」でお寛ぎ下さい。	昼 夕
2	ホテル(8:30)発=蔵王樹氷観光（約2時間:蔵王ロープウェイにて地蔵山頂駅まで往復）=山形自動車道=東北道（途中SAにて昼食自由食）=首都高速=中央道=甲府(18:30頃)着	朝

流氷観光砕氷船おーろら号でオホーツク沿岸を行く

白銀の道東ハイライト 阿寒·知床 3日間

旅のポイント
1. 流氷観光砕氷船おーろらへ乗船
2. 自然の白鳥や特別天然記念物丹頂鶴をご覧いただけるチャンス
3. 人気のホテルあかん遊久の里鶴雅と知床グランドホテル北こぶしへ宿泊
4. 「阿寒湖氷上フェスティバル」「知床流氷フェス2018」開催中!

現地バスガイド乗車

流氷観光砕氷船 おーろら

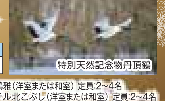
特別天然記念物丹頂鶴

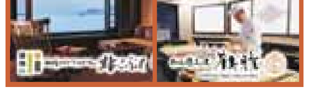

出発日 2/18（日）
旅行代金（お一人様）

4名1室	3名1室	2名1室
84,900円	89,900円	96,900円

旅行日程 宿泊:1日目:阿寒湖温泉 あかん遊久の里鶴雅（洋室または和室）定員:2~4名
2日目:ウトロ温泉 知床グランドホテル北こぶし（洋室または和室）定員:2~4名

	行程	食事
1	ダイトーP=山日YBS本社(7:30)発=甲府南P=中央道=首都高速=羽田空港(12:00頃)→✈→釧路空港(14:00頃)=釧路湿原（丹頂鶴）=阿寒湖温泉(16:00頃)泊　阿寒湖と阿寒連山を望む大浴場と、旬の食材を活かした和洋中の夕食ブッフェをお愉しみください。★阿寒湖氷上フェスティバル開催中!ご自由にお出かけください。	夕
2	ホテル(8:30)発=阿寒湖=摩周湖=知床=オシンコシンの滝=プユニ岬からの流氷観賞=ウトロ温泉(16:00頃)泊　オープンキッチンの出来たてアツアツのお料理などをブッフェ形式でお楽しみください。★知床流氷フェス2018開催中!ホテルからシャトルバスが出ています。	朝 昼 夕
3	ホテル(9:00)発=流氷観光砕氷船おーろら号に乗って流氷観光=網走=地元海産物の昼食=女満別空港(15:00頃)→✈→羽田空港(17:00頃)=首都高速=中央道=甲府(21:00頃)着	朝 昼

※流氷は自然現象の為ご覧いただけない場合もあります

甲府駅~JR利用 瀬戸内海3日間の旅　現地バスガイド乗車

安芸の宮島 世界遺産 厳島神社と道後温泉

安芸の宮島·厳島神社　海上自衛隊呉資料館　道後温泉

原爆ドーム　しまなみ海道

広島
福山
宮島
呉
しまなみ海道
道後温泉

出発日 3/18（日）
旅行代金（お一人様）

4名1室	3名1室	2名1室
99,800円	103,800円	106,800円

旅行日程 宿泊:1日目 広島市内 グランドプリンスホテル広島（洋室）定員:1~4名
2日目 道後温泉 道後館（和室）定員:2~4名

	行程	食事
1	甲府駅(6:20頃)発ーーー身延線特急普通席ーーー静岡駅(9:00頃)ーーー東海道新幹線普通指定席ーーー広島駅(12:30頃)=宮島口⛴~【世界遺産】宮島·厳島神社⛴~広島市内(16:30頃)泊	弁 夕
2	ホテル(8:30)発=平和記念公園（原爆ドーム·資料館）=呉港（大和ミュージアム·海上自衛隊呉資料館）⛴~クルーズフェリー~松山観光港=道後温泉(17:00頃)泊　※呉から松山まで約2時間。美しい瀬戸内海の島々の景観、宿泊は日本最古の歴史を誇る道後温泉へ。	朝 昼 夕
3	ホテル(9:00)発=松山城=しまなみ海道=大三島·大山祇神社（宝物館）=多々羅大橋=尾道=福山駅(16:00頃)ーーー東海道新幹線普通指定席ーーー静岡駅(19:30頃)ーーー身延線特急普通席ーーー甲府駅(22:00頃)着	朝 昼

ツアーのポイント
★甲府駅からJR利用で広島まで
★広島の人気観光スポットめぐり
★2日目のお泊りは道後温泉の名旅館「道後館」へ

北陸 秋の味覚

大ずわいカニ料理と越前あわら温泉 2日間

バスガイド乗車

選べる夕食 お一人様ごとにお選びいただけます。
大ずわいカニ会席　日本海舟盛会席 お刺身メイン
料理内容は多少、変更になる場合があります。

出発日 1/28（日） 2/18（日） 3/11（日） 4/8（日）
旅行代金（お一人様）

4~6名1室	3名1室	2名1室
31,800円	33,500円	35,800円

旅行日程 宿泊　越前あわら温泉　清風荘（和室）定員2~6名

	行程	食事
1	甲府南P=山日YBS本社(7:00)発=ダイトーP=中央道=小牧JCT=名神高速=米原JCT=北陸道=敦賀河野海岸=北陸道=一乗谷朝倉氏遺跡=越前あわら温泉(16:30頃)泊	昼 夕
2	ホテル(8:30)発=名勝·東尋坊（海からそそり立つ岩場）=北陸道=金沢（東茶屋街散策、近江市場にて自由食とお買い物）=北陸道=富山=安房トンネル=松本=中央道=甲府(19:30頃)着	朝

〈2016伊勢志摩サミット〉開催地·賢島　バスガイド乗車

伊勢神宮参拝と賢島 宝生苑 2日間

ホテル全景　伊勢神宮

お土産 鳥羽産カキ1箱詰め放題!

出発日 1/8（月） 14（日） 25（木）
旅行代金（お一人様）

4~5名1室	3名1室	2名1室
31,800円	32,800円	34,800円

旅行日程 宿泊:賢島 宝生苑（燦陽棟 和室）定員:2~5名

	行程	食事
1	甲府南P=山日YBS本社(7:00)発=ダイトーP=中央道=東海環状道=関=伊勢道=伊勢IC=二見ヶ浦（興玉神社）=伊勢神宮（外宮参拝）=賢島(17:00頃)泊　※夕食はグループごとレストランにて和会席	昼 夕
2	ホテル(8:30)発=海産物お買い物（鳥羽産カキ、1人1箱詰め放題のお土産付き）=伊勢神宮（内宮参拝とおかげ横丁散策、昼食自由食　約2時間30分）=伊勢IC=伊勢道=東海環状道=中央道=甲府(19:00頃)着	朝

伊豆·北川温泉

つるや吉祥亭で温泉三昧 2日間

全室オーシャンビュー!
自家源泉かけ流しの天然温泉と、伊勢海老、金目鯛など、伊豆山海の幸を味わうゆったり旅

ゆっくり出発　早めの到着

夕食　客室　温泉　朝食

つるや吉祥亭 おもてなし
- 夕食時、オープンキッチンにて天ぷら食べ放題
- 貸切風呂50分無料 ※到着後、先着順
- 黒根岩風呂無料
- つるや甘酒横町にて湯上り1杯サービス
- 湯上り処にて、ところてんサービス

出発日 1/8（月） 14（日）　2/22（木） 28（水）
旅行代金（お一人様）

4~5名1室	3名1室	2名1室
25,800円	26,800円	29,800円

※2月発は2,000円増しとなります。

旅行日程 宿泊:北川温泉 つるや吉祥亭（和室）定員:2~5名

	行程	食事
1	ダイトーP=山日YBS本社(7:30)発=甲府南P=精進湖=朝霧=東名高速=沼津御用邸公園=沼津港にて昼食=【世界遺産】韮山反射炉=修善寺=冷川=北川温泉(15:30頃)泊 夕食はグループごとお食事処「彩」にて	昼 夕
2	ホテル(9:00)発=黒船遊覧船（下田港めぐり20分）注1=伊豆高原（海産物お買い物）=伊東マリンタウン（自由食）=修善寺=伊豆中央道=三島スカイウォーク注2=新東名=朝霧=精進湖=甲府(18:00頃)着	朝

バスガイドは乗車いたしません。注1=2月出発は河津さくら祭り見学となります。注2=下車休憩のみ、大吊橋の入場は含まれません。

憧れの星野リゾートで過ごす旅　バスガイド乗車

鬼怒川温泉 星野リゾート 界 鬼怒川

とちぎ民藝が光る木漏れ日の湯宿「星野リゾート 界 鬼怒川」。鬼怒川渓流沿いの自然豊かな森の中に佇み、客室や館内各所には益子焼や黒羽藍染、大谷石といったとちぎの素朴な民藝が見られます。お食事も益子焼の器で栃木ならではの会席料理をご堪能いただけます。

ご当地部屋「とちぎ民藝の間」　露天風呂　夕食 龍神鍋　トラベルライブラリー

1名参加OK　ゆっくり出発　早めの到着

出発日 1/14（日） 3/8（木） 4/15（日）
旅行代金（お一人様）

3名1室	2名1室	1名1室
49,800円	51,800円	69,800円

旅行日程 宿泊:鬼怒川温泉 星野リゾート　界 鬼怒川(和室)　定員:1~3名

	行程	食事
1	ダイトーP=山日YBS本社(7:00)発=甲府南P=中央道=圏央道=大谷資料館=日光宇都宮道=中禅寺湖=中禅寺金谷ホテルにてビーフシチューの昼食=華厳の滝(日本三名瀑)=鬼怒川温泉(15:00頃)泊 夕食 季節の会席料理をお楽しみください	昼 夕
2	ホテル(9:00)発=鬼怒川楯岩大吊橋(全長140m高さ40mの歩道専用吊橋)=日光東照宮(案内人と散策)=日光にて湯葉御膳の昼食=東北道=圏央道=中央道=甲府(17:30頃)着	朝 昼

迎賓館 赤坂離宮 期間限定一般公開 ―本館及び主庭参観―

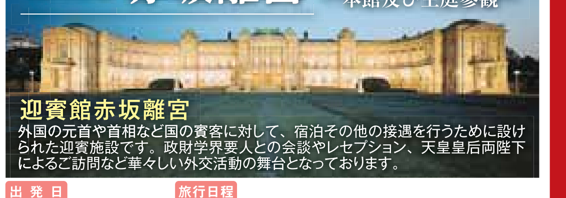

迎賓館赤坂離宮
外国の元首や首相など国の賓客に対して、宿泊その他の接遇を行うために設けられた迎賓施設です。政財界要人との会談やレセプション、天皇皇后両陛下によるご訪問など華々しい外交活動の舞台となっております。

出発日 12/10（日） 11（月） 19（火） 出発確定
1/5（金） 7（日） もう少し!　20（土） 21（日）
旅行代金（お一人様） 9,980円 昼食付　土·日曜発は1,000円増し

旅行日程
ダイトーP=山日YBS本社(7:00~7:30)発=甲府南P=中央道=首都高速
- 靖国神社参拝
- 都内ホテルにてランチブッフェ(60分)
- 迎賓館赤坂離宮本館及び主庭参観(約90分)
- 浅草·仲見世自由散策(約60分)

首都高速=中央道=甲府(18:30頃)着
出発日により見学順序が変更になります。

大相撲!! 初場所 11日目

イメージ

出発日 1/24（水）
旅行代金（お一人様） 15,800円 昼食付 2階椅子B席利用

旅行日程
ダイトーP=山日YBS本社(9:00)発=甲府南P=中央道=首都高速
- 浅草·仲見世自由散策(約60分)
- 両国にてちゃんこ鍋の昼食
- 両国国技館にて大相撲初場所観戦(14:00頃~)

首都高速=中央道=甲府(21:00頃)着

珠玉のサーカス·エンターテインメント

シルク·ドゥ·ソレイユ「ダイハツ キュリオス」東京公演

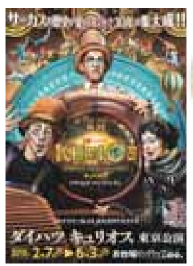
Photos:Martin Girard,Pierre Manning/shootstudio.ca
©2014 Cirque du Soleil

出発日 2/10（土） 3/10（土） 4/7（土）
旅行代金（お一人様） 大人 19,800円 小人 16,800円 SS席利用 食事なし
※会場内で飲食物を購入することができます。公演中飲食可。
※演出機材により、舞台の一部が見づらい席がございます。
※S席·A席·車イス席の販売はございません。

旅行日程
ダイトーP=山日YBS本社(9:00)発=甲府南P=中央道=首都高速
- お台場ビッグトップ「ダイハツ キュリオス」上演(12:30開演/SS席)

首都高速=中央道=甲府(19:00頃)着

宝塚歌劇 花組公演

ミュージカル·ゴシック『ポーの一族』

原作/萩尾 望都「ポーの一族」（小学館フラワーコミックス）

©宝塚歌劇団
Photographer Chagoon（www.chagoon.com）

出発日 2/18（日）
旅行代金（お一人様） 18,000円 昼食付（弁当） S席利用

旅行日程
ダイトーP=山日YBS本社(7:00)発=甲府南P=中央道=首都高速
- 東京宝塚劇場　S席にて鑑賞(11:00開演)

※上映時間は幕間休憩を含めて約3時間
首都高速=中央道=甲府(18:30頃)着

宝塚歌劇 雪組公演

ミュージカル『ひかりふる路(みち)~革命家、マクシミリアン·ロベスピエール~』レヴュー·スペクタキュラー『SUPER VOYAGER!』―希望の海へ―

©宝塚歌劇団

出発日 2/2（金）
旅行代金（お一人様） 19,500円 昼食付 S席利用

旅行日程
ダイトーP=山日YBS本社(8:00)発=甲府南P=中央道=首都高速
- 第一ホテル東京にてランチブッフェ
- 東京宝塚劇場　S席にて鑑賞(13:30開演)

※上映時間は幕間休憩を含めて約3時間
首都高速=中央道=甲府(19:00頃)着

劇団四季

ライオンキング観劇とホテルランチブッフェ

©Disney

出発日 2/24（土） 3/24（土）
旅行代金（お一人様） 大人 20,800円 小人 15,800円 昼食付 S席利用

旅行日程
ダイトーP=山日YBS本社(8:00)発=甲府南P=中央道=首都高速
- 第一ホテル東京シーフォート「グランカフェ」にてランチブッフェ(75分)
- 積水ハウスミュージカルシアター四季劇場[夏]にて『ライオンキング』上演(13:00開演/S席)

首都高速=中央道=甲府(19:00頃)着

劇団四季

Aladdin アラジン 観劇とホテルランチブッフェ

©Disney

出発日 4/21（土）
旅行代金（お一人様） 大人 21,800円 小人 16,800円 昼食付 S席利用

旅行日程
ダイトーP=山日YBS本社(8:00)発=甲府南P=中央道=首都高速
- 第一ホテル東京シーフォート「グランカフェ」にてランチブッフェ(75分)
- 大同生命ミュージカルシアター電通四季劇場[海]にて『アラジン』上演(13:00開演/S席)

首都高速=中央道=甲府(19:00頃)着

旧吉田茂邸と国宝 紅白梅図屏風 ~真鶴半島で地魚料理~

国宝 紅白梅図屏風 尾形光琳 2曲1双 江戸時代 18世紀 MOA美術館蔵
吉田茂邸 兜門　昭和の宰相 吉田茂元首相の邸宅
昼食イメージ

出発日 1/28（日） 2/21（水） 3/10（土）
旅行代金（お一人様） 9,980円 昼食付

旅行日程
ダイトーP=山日YBS本社(8:00)発=甲府南P=中央道=圏央道
- 旧吉田茂邸(50分)
- 真鶴半島 しょうとく丸にて地魚料理
- MOA美術館（国宝 尾形光琳「紅白梅図屏風」の特別展示）1時間30分
- 沼津にて海産物のお買い物

東名高速=精進湖線=甲府(19:00頃)着

豪華昼食! 伊勢海老あわび金目鯛

おいしい伊豆の旅

元祖カピバラの露天風呂
伊勢海老とお刺身盛合わせ
あわび踊り焼き
金目鯛の煮付け
伊勢海老の味噌汁小鍋
茶碗蒸し

伊豆シャボテン動物公園　昼食イメージ

出発日 2/3（土） 18（日） 3/3（土） 17（土） 4/8（日）
旅行代金（お一人様） 10,500円 昼食付

旅行日程
ダイトーP=山日YBS本社(6:30)発=甲府南P=精進湖線=沼津=伊東
- 伊豆シャボテン動物公園(約90分)
- 伊東にて伊勢海老とあわびの踊り焼き御膳（金目鯛の煮付け付）の昼食
- 海産物のお買い物

精進湖線=甲府(18:00頃)着

南房総·味覚たっぷり

春の収穫祭!!

干物のお土産!
季節のお花摘み!
イチゴ狩り食べ放題!

出発日 1/28（日） 2/17（土） 28（水） 3/10（土） 25（日） 4/7（土）
旅行代金（お一人様） 11,800円 昼食付

旅行日程
ダイトーP=山日YBS本社(7:00)発=甲府南P=中央道=首都高速=東京湾アクアライン
- ザ·フィッシュにて「うにいくら板付海鮮丼と牡蠣と赤エビ陶板焼き」の昼食
- 海産物ショッピング
- 富浦にて季節のお花摘み
- イチゴ狩り

首都高速=中央道=甲府(19:00頃)着

関東三大イルミネーション

東京ドイツ村ウィンターイルミネーション

出発日 1/27（土） 2/17（土） 3/17（土）
旅行代金（お一人様） 7,980円 食事なし

旅行日程
ダイトーP=山日YBS本社(10:00~11:00)発=甲府南P=中央道=首都高速=東京湾アクアライン
- 三井アウトレットパーク木更津（お買い物·自由食 120分）
- 東京ドイツ村（イルミネーション鑑賞 90分）

首都高速=中央道=甲府(21:30~22:30頃)着

歌舞伎座ツアー 高麗屋三代襲名披露壽初春大歌舞伎

箱根霊験誓仇討
七福神
菅原伝授手習鑑
市川染五郎
松本幸四郎
松本白鸚

出発日 1/21（日） 出発確定
旅行代金（お一人様） 27,900円 昼食付（弁当） 1等席利用

旅行日程
ダイトーP=山日YBS本社(7:00~7:30)発=甲府南P=中央道=首都高速
- 歌舞伎座にて「大歌舞伎 昼の部」上演(11:00開演/1等席)
- 歌舞伎座タワーにてお買い物

首都高速=中央道=甲府(19:00頃)着

日本の"元気"と"うまい"が集う大祭典!

ふるさと祭り東京2018

迫力の山車から、煌びやかな踊り手、人情があふれだす"祭"の数々を東京ドームで体感!

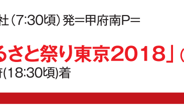
日本各地からご当地ならではの"美味"を思う存分堪能!

出発日 1/17（水） 20（土）
旅行代金（お一人様） 7,980円 食事なし

旅行日程
ダイトーP=山日YBS本社(7:30頃)発=甲府南P=中央道=首都高速
- 東京ドーム「ふるさと祭り東京2018」(約6時間)

首都高速=中央道=甲府(18:30頃)着

年末買出しツアー

日本海のアメ横「寺泊」へ

日本海買出しツアー

寺泊

出発日 12/27（水） 29（金） 出発確定
旅行代金（お一人様） 6,980円 昼食付

旅行日程
甲府南P=山日YBS本社(7:00)発=ダイトーP=中央道·長野道·上信越道·北陸道
- 日本海のアメ横「寺泊」昼食とお買い物(約2時間)
- 道の駅良寛の里(約20分)

西山IC=北陸道·長野道·上信越道·北陸道=甲府(20:00頃)着

築地場外市場とアメ横買出し

アメ横

出発日 12/29（金） 出発確定
旅行代金（お一人様） 5,980円 食事なし

旅行日程
ダイトーP=山日YBS本社(6:30~7:30)発=甲府南P=中央道·首都高速
- 築地場外市場にてお買い物(約2.5時間)
- 上野アメ横にてお買い物(約2時間)

中央道·首都高速=甲府(18:30頃)着

まぐろはもちろん水産品·野菜·青果などお正月用品が盛りだくさん

三崎まぐろ祭ビックセール

激安

出発日 12/28（木）
旅行代金（お一人様） 5,980円 食事なし

旅行日程
ダイトーP=山日YBS本社(7:00)発=甲府南P=中央道=八王子=横浜横須賀道路=衣笠IC
- 三崎港「三崎まぐろ祭 ビックセール」お買い物(2.5時間)
- 横須賀
- 三笠公園

横浜横須賀道路=八王子=首都高速=中央道=甲府(18:00頃)着

新春 成田山初詣と酒々井アウトレット初買い

成田山

昼食イメージ

出発日 1/2（火） 3（水） 出発確定　6（土） 7（日） もう少し!
旅行代金（お一人様） 8,980円 昼食付

旅行日程
ダイトーP=山日YBS本社(6:30)発=甲府南P=中央道=首都高速=東関東道
- 成田山新勝寺初詣
- 米屋観光センターにて永福膳の昼食
- 酒々井アウトレット(約90分)

甲府(19:30頃)着

川崎大師

新春 川崎大師初詣とみなとまち横浜散策

出発日 1/8（月） もう少し!
旅行代金（お一人様） 5,980円 食事なし

旅行日程
ダイトーP=山日YBS本社(7:30)発=甲府南P=中央道=首都高速
- 川崎大師初詣
- 横浜自由散策(約3時間)

中華街、元町、山下公園など
首都高速または圏央道=中央道=甲府(19:30頃)着

新春 第94回 箱根駅伝応援と箱根神社初詣

新春恒例

森の湯

出発日 1/2（火） 出発確定
旅行代金（お一人様） 6,980円 食事なし
小涌園ユネッサン森の湯入浴チケット付

旅行日程
ダイトーP=山日YBS本社(6:00)発=甲府南P=御坂=御殿場=仙石原
- 箱根神社初詣
- 箱根小涌園前

（箱根駅伝観戦·小涌園ユネッサン森の湯入浴
※昼食自由食）
御殿場=御坂=甲府(19:00頃)着