YBSツアー

［添　乗　員］全行程同行します
［最少催行人員］20名（一部コースを除く）
［利用バス会社］山梨交通、富士急山梨バス、韮崎観光自動車、栄和交通、西東京観光バス、笛吹観光自動車 等
※日帰り、明示したコースにはバスガイドは乗車しません　※個人情報の取り扱いに関しては弊社ホームページをご覧ください

アイコンの説明
- 出発確定：この日にちの出発を確約します。
- キャンセル待ち：現在、満席のため、キャンセル待ちのご案内となります。
- もう少し！：出発確定まであとわずかのコースです。
- 残席わずか：出発が確定し、もう少しで満席になります。

■バス乗車場所のご案内
Q バスのお座席について
A ◎お座席の指定はお受けできません。
※但し、お体が不自由な方は配慮させて頂きます。
※バスに酔いやすい方は酔い止め薬などを出発前に服用ください。

お申込み順に前方からお座席割をさせて頂きます。

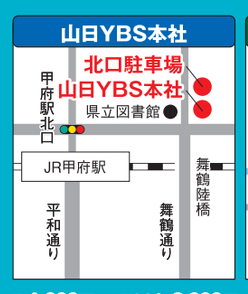

■駐車場利用について（要事前予約）
駐車券は当日お渡しします。※一部のツアーでは利用できません。
甲府南専用駐車場　1台/1日:300円　4日以上:1,000円
甲府北口駐車場　1台/1日:1,000円　2日以上:2,000円

企画実施
旅行業公正取引協議会会員　JATA正会員 観光庁長官登録旅行業第250号
YBS T&L
〒400-8545 山梨県甲府市北口2丁目6-10

ホームページが新しくなりました！
インターネットは24時間申込受付中➡
YBSツアー　検索
クレジットカード決済・コンビニ払い
空席状況がわかります
お電話でのお申し込みは
055-231-3366
営業時間 9:00～17:00（土日祝日を除く）
FAX 055-231-3377

詳しい旅行条件を記載した書面をお渡しいたしますので、事前にご確認の上、お申し込みください。
クレジットカードご利用いただけます。（Nicos、VISA、マスターカード、JCB、アメリカンエキスプレス、UFJ）

渡し舟で3分、ハート型の離島へ！～伊勢志摩の旅2日間～
伊勢海老・松阪牛・わたかの島を堪能!!

出発日
9/16(水) 29(火)
10/4(日) 12(月) 26(月)
11/8(日) 15(日) 19(木)

バスガイド乗車　グルメ

旅行代金（お一人様）

3～4名1室	2名1室
49,800円	50,800円

夕食イメージ
※写真の桶盛りは4名盛りとなっております。

旅行日程　宿泊:伊勢志摩/磯部わたかの温泉 福寿荘（和室または洋室または和洋室）　定員:2～4名

松阪牛イメージ　※写真は2人前となります

		食事
1	山日YBS本社（6:00～6:30）発＝甲府南P＝中央道＝東名阪道＝伊勢道＝松阪市内にて松阪牛すきやきの昼食＝伊勢神宮（外宮参拝）＝渡鹿野島（16:00頃）泊　渡し舟に乗って「わたかの島」へ！良質な自家源泉と伊勢志摩の海の幸をお楽しみください	昼 夕
2	ホテル（8:30）発＝海産物お買い物＝伊勢神宮（内宮参拝とおかげ横丁自由散策 昼食自由食）＝伊勢道＝東名阪道＝中央道＝甲府（19:00頃）着	朝

劇団四季 ディズニー ライオンキング とホテルランチブッフェ

©Disney

出発日 9/26(土)
旅行代金（お一人様）大人 29,500円　小人 20,500円　S席利用　昼食付
※小人は3歳以上小学6年生以下のお客様となります。ご観劇当日3歳未満入場不可。3歳以上有料（膝上観劇不可）。

旅行日程
山日YBS本社（7:30）発＝甲府南P＝中央道＝首都高速
- ホテルインターコンチネンタル東京ベイ「シェフズ ライブ キッチン®」にてランチブッフェ（約70分）
- 有明四季劇場にて『ライオンキング』観劇（13:00開演/S席）

首都高速＝中央道＝甲府（19:00頃）着

劇団四季 ミュージカル『バック・トゥ・ザ・フューチャー』とホテルランチブッフェ

出発日 8/8(土)　もう少し！
旅行代金（お一人様）大人 34,000円　小人 30,000円　昼食付　S席利用
※小人は3歳以上12歳未満のお客様となります。ご観劇当日3歳未満入場不可。3歳以上有料（膝上観劇不可）。

旅行日程
山日YBS本社（7:30頃）発＝甲府南P＝中央道＝首都高速
- ホテルインターコンチネンタル 東京ベイ「シェフズ ライブ キッチン®」にてランチブッフェ（11:00頃/約70分）
- JR東日本四季劇場[秋]にて『バック・トゥ・ザ・フューチャー』（13:00開演/S席）

首都高速＝中央道＝甲府（19:30頃）着

©松竹

新橋演舞場 スーパー歌舞伎『もののけ姫』

出演：市川團子・中村壱太郎・中村時蔵・市川中車 ほか
出発日 8/9(日)　残席わずか
旅行代金（お一人様）28,500円　昼食付（弁当）

旅行日程
山日YBS本社（7:00）発＝甲府南P＝中央道＝首都高速
- 新橋演舞場 スーパー歌舞伎『もののけ姫』昼の部 上演（11:00開演/1等席）

首都高速＝中央道＝甲府（19:00頃）着

世界一濃い抹茶ジェラートと収穫したメロン1つお持ち帰り！

メロンもぎ体験と海鮮昼食

メロンイメージ　昼食イメージ

出発日
7/10(金)　もう少し！　18(土)　出発確定　29(水)
旅行代金（お一人様）17,800円　昼食付

旅行日程
山日YBS本社（7:00頃）発＝甲府南P＝中部横断道
- 静岡SAにてお買い物
- グリンピア牧野原（世界一濃い抹茶ジェラート試食・お茶詰め放題）
- なぶら市場にて和定食・お買い物
- メロンもぎ体験（試食1/4カット付）
- 掛川花鳥園

中部横断道＝甲府（19:00頃）着

豊洲『千客万来』海鮮バイキング昼食と羽田エアポートガーデン

バイキングイメージ　千客万来外観イメージ

出発日
7/15(水)　もう少し！
8/2(日) 22(土)
9/12(土) 29(火)
旅行代金（お一人様）17,500円　昼食付

旅行日程　ゆったり出発
山日YBS本社（8:30～9:00）発＝甲府南P＝中央道＝首都高速
- 豊洲「千客万来」海鮮バイキングいろはにて昼食
- 羽田エアポートガーデンにてお買い物

首都高速＝中央道＝甲府（19:00頃）着

海の幸にいちばん近い日帰旅♪ 清水魚市場「河岸の市」お買い物ツアー

出発日 6/28(日)　出発確定
＊お一人様2,000円分の昼食チケット付き！
海鮮丼やお刺身定食などお好きな店舗でお召し上がりください♪
※一部対象外の店舗がございます。
旅行代金（お一人様）7,800円

旅行日程
山日YBS本社（9:30）発＝甲府南P＝中部横断道
- 河岸の市にて自由食とお買い物（約2時間）

中部横断道＝甲府（16:00頃）着

服部農園「あじさい屋敷」と九十九里の地魚料理

©（公社）千葉県観光物産協会

出発日 6/25(木)　出発確定
旅行代金（お一人様）17,800円　昼食付

旅行日程
山日YBS本社（6:30頃）発＝甲府南P＝中央道・首都高・アクアライン
- 服部農園あじさい屋敷
- サンライズ九十九里にて焼き蛤と地魚の昼食
- 海の駅九十九里（いわし資料館・ショッピング）

首都高・中央道＝甲府（18:30頃）着

新緑の旧軽井沢散策と万平ホテルランチコース

万平ホテルメインダイニングルーム　ランチイメージ

出発日
7/16(木)　出発確定
8/21(金)
旅行代金（お一人様）19,800円　昼食付

旅行日程
山日YBS本社（6:30）発＝甲府南P＝中央道＝須玉＝野辺山＝佐久
- 旧軽井沢（自由散策:約90分）
- 万平ホテルにて洋食ランチコース（11:30～）
- 軽井沢プリンスショッピングプラザ（自由散策:約2時間）

佐久＝野辺山＝須玉＝中央道＝甲府（19:00頃）着

たっぷり5時間滞在♪人気のナイトパフォーマンスも開催中！

「横浜・八景島シーパラダイス」を遊びつくそう！

出発日
7/25(土) 31(金)
8/8(土) 23(日)
アクアリゾーツパス付　島内全ての水族館へ入場できます
ワンデーパス付　島内全ての水族館と乗り物をご利用いただけます

旅行代金（お一人様）	アクアリゾーツパス付き	ワンデーパス付き
大人	13,800円	15,500円
食事なし 中人（6～15歳）	13,300円	15,000円
小人（4～5歳）	12,800円	14,500円

旅行日程
山日YBS本社（12:00）発＝甲府南P＝中央道＝圏央道
- 横浜・八景島シーパラダイス（夕食自由食）約5時間

東名高速＝圏央道＝中央道＝甲府（23:00）着

大井川鐵道「きかんしゃトーマス号」に乗ろう！

© 2026 Gullane (Thomas) Limited.
© 2026 HIT Entertainment Limited.

出発日
7/26(日)
8/8(土)
昼食付（弁当）
旅行代金（お一人様）大人 15,800円（小学生以下）13,800円

旅行日程
山日YBS本社（7:00）発＝甲府南P＝中部横断道＝新東名
- 大井川鐵道「きかんしゃトーマス号」往復乗車（約90分）
  新金谷駅 ━ 川根温泉笹間渡駅 ━ 新金谷駅
- 昼食はトーマス号車内でお弁当
- 新金谷駅「トーマスフェア」入場
- エスパルスドリームプラザ（約90分）

新東名＝中部横断道＝甲府（18:00頃）着

お子様にはトーマス弁当をご用意致します！（大人の方は幕の内弁当になります）

上高地バスターミナルまで乗り換え不要で らくらく直行便！たっぷり5時間！ 上高地ハイキング

上高地

出発日
7/4(土)　もう少し！
19(日)　もう少し！
旅行代金（お一人様）14,800円　昼食付（弁当）

旅行日程
山日YBS本社（7:00）発＝甲府南P＝中央道＝長野道＝松本
- 上高地バスターミナル ※各自のペースで5時間ハイキング

松本＝長野道＝中央道＝甲府（18:30頃）着

高山植物が織りなす絶景！ 駒ヶ岳ロープウェイと千畳敷カール

駒ヶ岳ロープウェイ（イメージ）

出発日 7/27(月)　出発確定　8/19(水) 30(日)
追加設定 9/9(水) 24(木) 29(火)
追加設定 10/4(日) 9(金)
旅行日程　旅行代金（お一人様）17,800円　昼食付

旅行日程
山日YBS本社（6:00）発＝甲府南P＝中央道＝駒ヶ岳IC
- 駒ヶ岳ロープウェイにて千畳敷カールへ（菅の台＝しらび平駅＋＋千畳敷駅＋＋しらび平駅＝菅の台）
- 手打ち蕎麦の昼食
- びんころ神社
- かんてんぱぱガーデンにてお買い物

中央道＝甲府（17:00頃）着

～日光山 輪王寺 秘仏毘沙門天 特別開帳を拝観～

日光金谷ホテルとザ・リッツ・カールトン日光の昼食

ザ・リッツ・カールトン日光 昼食（イメージ）
日光金谷ホテル（外観）　客室（イメージ）

～日光金谷ホテル～
明治6年創業の現存する日本最古のリゾートホテル。日本の建築美に西洋の家具や備品が調和し、明治の趣を残す館内でお寛ぎください。

出発日
7/3(金)　出発確定
旅行代金（お一人様）

2名1室
99,000円

世界遺産　グルメ
旅行日程　宿泊:日光金谷ホテル（別館洋室）定員2名　バスガイド乗車

		食事
1	山日YBS本社（6:00頃）発＝甲府南P＝中央道・圏央道・東北道＝大谷資料館＝昼食＝日光東照宮・輪王寺（秘仏毘沙門天の特別開帳を拝観）＝日光（15:30頃）泊　早めにホテルに到着いたしますので、館内でごゆっくりお過ごしください。	昼 夕
2	ホテル（9:00頃）発＝いろは坂（車窓）＝華厳の滝＝ザ・リッツ・カールトン日光にて昼食（日本料理レストランにて、厳選された食材を使用した和食御膳をお楽しみください。）＝日光カステラ本舗＝東北道・圏央道・中央道＝甲府（19:00頃）着	朝 昼

夏の風物詩

長良川鵜飼と馬籠宿・郡上八幡 2日間

©Konajoro　©Masaki Hayashi　©Yuta.Kawahara.
岐阜グランドホテル 外観

1名参加OK
出発日
7/11(土) 22(水)　出発確定　8/9(日) 18(火)

旅行代金（お一人様）	3～4名1室	2名1室	1名1室
	49,800円	51,800円	62,800円

旅行日程　宿泊ホテル:ぎふ長良川温泉 岐阜グランドホテル（洋室または和室）定員1～4名

		食事
1	山日YBS本社（8:00）発＝甲府南P＝中央道＝馬籠宿にて昼食…散策＝長良川鵜飼ミュージアム＝長良川温泉（15:30頃）泊　17:00頃～夕食後 長良川鵜飼を観覧船にて見学…ホテルへ	昼 夕
2	ホテル（9:00）発＝関刃物会館＝郡上八幡にてフリータイム約150分 各自昼食＝北陸道・東海環状・中央道＝甲府（18:30頃）着	朝

日本の祭　バスガイド乗車

日本三大曳山祭 京都・祇園祭「宵山」と「山鉾の巡行」

山鉾の巡行　宵山

出発日
7/16(木)　もう少し！

旅行代金（お一人様）	3～4名1室	2名1室	1名1室
	48,800円	51,800円	65,800円

1名参加OK
※3～4名1室はエキストラベット利用となります

旅行日程　宿泊:大津市内 びわ湖大津プリンスホテル（洋室）定員:1～4名

		食事
1	山日YBS本社（7:30）発＝甲府南P＝中央道＝名神高速＝彦根にて近江牛すき焼き御膳の昼食＝彦根城＝京都四条・祇園祭「宵山」へご案内（自由見学）※夕食自由食＝大津市内（21:00頃）泊	昼
2	ホテル（8:30）発＝祇園祭　山鉾巡行（自由見学9:30～12:00）＝京都市内にて昼食＝新東名・中部横断道＝甲府（20:00頃）着	朝 昼

※「祇園祭」が開催中止となったり、例年と内容が変更になる場合は、ツアーが中止または内容が変更となる場合がございます。

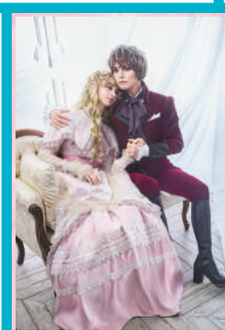
©宝塚歌劇 Photographer/LESLIE KEE(SIGNO)

旅行代金（お一人様）

2名1室	1名1室
69,800円	75,000円

宝塚大劇場　雪組公演

ミュージカル・ゴシック『ポーの一族』

原作／萩尾望都「ポーの一族」（小学館「フラワーコミックス」刊）
脚本・演出／小池 修一郎

出発日 7/14(火)　出発確定
早めの到着 ゆっくり出発

宝塚ホテル外観　ツインルーム イメージ

旅行日程　宿泊:宝塚市内 宝塚ホテル（洋室）

		食事
1	山日YBS本社前（7:00頃）＝中部横断道＝新東名＝日本料理重の家にて会席料理の昼食＝宝塚市内（16:00頃）泊　宝塚ホテルは開業100周年。ホテルコンセプトは「夢のつづき」。きめ細やかなサービスで大切なお客様に最高のおもてなしを演出します。	昼 夕
2	ホテルから宝塚大劇場へ各自徒歩移動・・・宝塚大劇場S席にて鑑賞（11:00開演）＝新東名（途中SAにて自由食）・中部横断道＝甲府（21:00頃）着	朝

※バスガイドは乗車いたしません。※2日目昼食・夕食は自由食となります。
※自由散策中の拝観料などはツアー代金に含まれておりません。
※奇数申込の場合、相席になる場合がございます。

一度は訪れたい

下北半島の絶景と聖地へ 恐山・仏ヶ浦・大間・函館 3日間

大間崎　仏ヶ浦（イメージ）　大間まぐろ（イメージ）　恐山　五稜郭（イメージ）　函館山から夜景（イメージ）

出発日
9/24(木)
10/28(水)

旅行代金（お一人様）	3名1室	2名1室
	163,000円	166,000円

※2名1室利用の場合、シングルルームにエキストラベッドを入れたお部屋になる場合があります。※3名様以上1室でお申込の場合はエキストラベッドを用いてのご案内、または2部屋に分かれてのご案内となる場合がございます。

旅行日程　宿泊:1日目:むつグランドホテル 定員:2～3名（洋室または和室）
2日目:函館湯の川温泉 海と灯／ヒューイットリゾート 定員:2～3名（洋室）

		食事
1	山日YBS本社（6:00）発＝甲府南P＝中央道・首都高＝羽田空港（10:45頃）→✈→三沢空港（12:05頃）＝下北名産センターお買い物30分＝恐山（神聖な空気漂う日本三大霊山のひとつへ参拝）＝むつ斗南温泉（17:00頃）泊　美人の湯と称される下北半島の玄関口。夕食はホテルにてホタテや鯛しゃぶしゃぶ、青森県産サーモンなど地場産にこだわった和食膳。	朝 昼 夕
2	ホテル（8:15）発＝大間崎（本州最北端）＝仏ヶ浦遊覧上陸クルーズ（佐井港～仏ヶ浦30分散策～佐井港）＝大間にてマグロ丼の昼食＝大間港～津軽海峡フェリー～函館港＝湯の川温泉（16:00頃）泊　ホテルチェックイン後＝函館山（煌めく100万ドルの夜景観賞）＝ホテル　ご夕食はホテルにて蟹・いくら・鮪など新鮮な魚介を使用した寿司や刺身、揚げたての天ぷら、石窯で焼き上げるピザなど贅沢ビュッフェを心行くまでご堪能ください。	朝 昼 夕
3	ホテル（9:00）発＝五稜郭タワー＝函館朝市・自由昼食＝函館空港（15:00頃）発→✈→羽田空港（16:30頃）＝首都高・中央道＝甲府（20:00頃）着	朝 昼

名湯 雲仙温泉と熊本城・長崎・由布院 3日間

雲仙温泉では創業90年を超える老舗旅館『宮崎旅館』に宿泊

熊本城　博多屋台街　雲仙地獄めぐり　鐘山展望台

出発日
9/27(日)
10/29(木)
11/29(日)

2022年12月にリグランドオープンした雲の中のラクジュアリーリゾート。館内各所から雲仙国立公園の自然を借景とした日本庭園を楽しめます。

宮崎旅館 テラス　宮崎旅館 お部屋イメージ

旅行代金（お一人様）

3名1室	2名1室
162,000円	165,000円

※3名1室の場合はエキストラベットでの対応となります。
※10月発は4,000円増し。

旅行日程　宿泊:1日目:雲仙温泉 雲仙宮崎旅館 定員:2～3名（洋室）
2日目:ホテルニューオオタニ博多 定員:2～3名（洋室）

		食事
1	山日YBS本社（3:30）発＝甲府南P＝中央道・首都高＝羽田空港（8:00頃）発→✈→熊本空港（9:50頃）＝熊本市内にて昼食＝熊本城＝熊本港～⛴～島原港＝雲仙温泉（16:00頃）泊　テラス付デラックスツインをご用意。到着後は雲仙地獄めぐりを各自でお楽しみください。	昼 夕
2	ホテル（8:30）発＝九州横断道・長崎道＝大浦天主堂・・・グラバー園＝長崎市内にて昼食＝九州横断道・長崎道＝虹の松原（鏡山展望台）＝博多（16:30頃）泊　夕食は自由食となります。博多屋台街へお出かけください。	朝 昼
3	ホテル（8:30）発＝太宰府天満宮＝由布院にて昼食・・由布院にてフリータイム＝大分空港（17:00頃）発→✈→羽田空港（18:45頃）＝首都高・中央道＝甲府（22:00頃）着	朝 昼

北海道新幹線グランクラス復路利用　ワンランク上の旅

ベストシーズンの富良野・札幌・洞爺湖 ～最上級の食事とホテルを満喫～

写真提供：JR東日本イメージ

出発日
7/5(日)　キャンセル待ち
20(月)　出発確定
旅行代金（お一人様）

2名1室
269,000円

※2名1室のみ申込可能なコースとなります

写真提供：JR東日本イメージ

スイッチ一つで背もたれ、座面、フットレストの各部が連動し快適な姿勢にすることができます。リクライニング角度はグリーン車よりも大幅に深い45度となっています。シェル型のシートの為深く倒しても後ろが狭くなる心配がありません。

シートのご案内　車内座席は、JR東日本とスポーツカーのシート等で有名なドイツのレカロ社と川崎重工、日立製作所とのコラボレーションにより開発されました。レカロ社はベンツなどの自動車の座席をはじめ、人間工学に基づいた様々なシート開発の実績があります。

※お席は横並び又は縦並びになります。

一車輌貸切18名様限定

旅行日程　宿泊:1日目:札幌　JALシティ札幌 中島公園（洋室・スーペリアルーム）
2日目:洞爺湖　鶴雅リゾート 洗の謌（洋室）

		食事
1	山日YBS本社（3:30）発＝甲府南P＝中央道・首都高速＝羽田空港（7:35）→✈→旭川空港（9:10）＝美瑛見学（四季彩の丘・パッチワークの丘）＝昼食＝富良野ファーム富田＝ホテル（16:30）泊　夕食は名店「すし善」カウンター席にてすし懐石	昼 夕
2	ホテル（9:00）発＝エスコンフィールドHOKKAIDO＝白老牛焼肉の昼食＝白老ポロトコタン＝登別地獄谷＝洞爺湖（16:30）泊	朝 昼 夕
3	ホテル（8:30頃）発＝昭和新山＝昼食＝新函館北斗駅（13:39）＋＋東京駅（18:04）＝首都高・中央道＝甲府（21:30）着	朝 昼

YBS T&L 60周年企画　×　Spa Resort Hawaiians

心と体を整える温泉リゾート

スパリゾートハワイアンズで過ごす1泊2日

江戸情話与市イメージ
江戸情話与市大浴場の利用は時間で男性女性入れ替えの予定となります。
ホテル外観　フラダンスショー

出発日
9/29(火)
10/7(水)
11/29(日)
12/6(日) 22(火)

旅行代金（お一人様）	4～5名1室	3名1室	2名1室
9月・10月発、12/22発	44,800円	47,800円	49,800円
11月発、12/6発	47,800円	50,800円	53,000円

バスガイド乗車

旅行日程　宿泊:いわき市内「スパリゾートハワイアンズ ホテルハワイアンズ」（和室または洋室または和洋室:禁煙・喫煙）定員2～5名

		食事
1	山日YBS本社（6:30）発＝甲府南P＝中央道＝常磐自動車道＝ひたちなか市内にて海鮮御膳の昼食＝笠間稲荷神社＝柏屋にて福島名物薄皮饅頭のお買い物＝いわき市泊（15:30頃）泊　夕食後、ハワイアンズならではの本格的なフラダンスショーをお楽しみいただけます!!	昼 夕
2	ホテル（9:00）発＝白水阿弥陀堂＝いわき石炭・化石館ほるる＝いわき市内にてカニピラフコースランチ＝いわきららみゅうにてお買い物＝常磐自動車道＝中央道＝甲府（19:30頃）着	朝 昼

ガウディ没後100年&サグラダファミリア・メインタワー完成記念ツアー ～往路直行便！バルセロナ3連泊！～

憧れのスペイン周遊 8日間

サグラダファミリア

出発日 11/23(月)　追加設定
最大14名様まで！
旅行代金 大人お一人様 799,000円（2名1室利用）
<最少催行人員10名>

【旅行代金に含まれない費用】
成田空港利用料、現地空港諸税、燃料サーチャージ、カタルーニャ滞在税 78.880円（6月現在）
ETIAS（欧州渡航情報認証制度）電子認証システム費用（※3）
一人部屋追加料金（94,000円）
【利用航空会社】イベリア航空（エコノミークラス）
【利用予定ホテル】
トレド1泊:ACホテル シウダーデトレド マリオット（スーペリア）
グラナダ1泊:グラナダ・パレス（スーペリアクラス）
バルセロナ3泊:ラトウェンティトゥォ バルセロナ（スーペリアクラス）または同等クラス

YBSツアーおすすめポイント
①2026年はガウディ没後100年 ～バルセロナにある3つの世界遺産・ガウディ建築へご案内～
★サグラダファミリア（通常90分ですが、たっぷり150分滞在!）★カサ・バトリョ ★グエル公園
②ツアーではあまり訪れない場所も見学 ★ムンタネーの傑作【カタルーニャ音楽堂】
★ヨーロッパ最大の床面積を誇る豪華な宮殿【マドリッド王宮】
③ホテルはスーペリア以上で、バルセロナは3連泊 ④最後の夜は、フラメンコショー鑑賞!
⑤山梨発着、安心の山梨から添乗員同行 ⑥ガイディングレシーバー付き
⑦全食事付きなので安心! パエリアやシーフードなど郷土料理もご用意!

フラメンコ（イメージ）

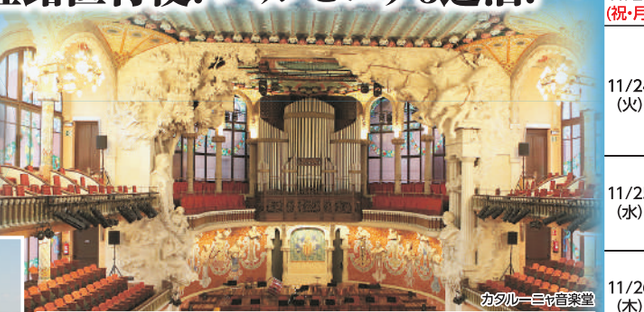
カタルーニャ音楽堂

コンス・エグラの風車

アルハンブラ宮殿（イメージ）

サグラダファミリア（内部）

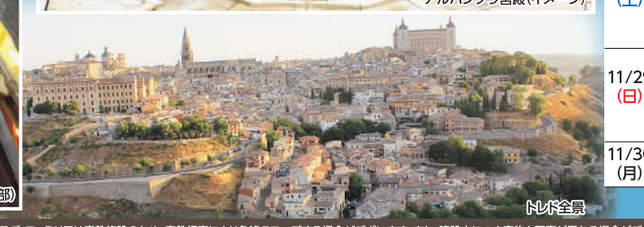
トレド全景

月・日	発着地	時間	スケジュール	食事と宿泊
11/23（祝・月）	山梨 成田空港	14:00 22:10	専用バスにて成田空港へ 成田発 イベリア航空直行便にてスペイン・マドリッドへ<所要約15時間35分>	朝× 昼× 夕機
11/24（火）	マドリッド トレド	早朝 午後 夕方	マドリッド到着 入国後、マドリッド終日観光 世界三大美術館・プラド美術館（◎）、歴代スペイン王家が住居としてきたマドリード王宮（◎）、スペイン広場（○） 途中、2種類のパエリア（シーフードとイカ墨）のご昼食 観光後、トレドへ ホテル着	朝○ 昼○ 夕○ ホテル トレド泊
11/25（水）	トレド コンスエグラ グラナダ	午前 午後 夜	【世界遺産】トレド観光 サント・トメ教会（◎）、カテドラル（○） 観光後、グラナダへ 途中、ラマンチャ地方にある風車を見学（○） ホテル着	朝○ 昼○ 夕○ ホテル グラナダ泊
11/26（木）	グラナダ ミハス マラガ バルセロナ	午前 午後 夜	【世界遺産】アルハンブラ宮殿（◎）（※1） 観光後、ミハスへ 白い村ミハス・散策 空路にてバルセロナへ ホテル着	朝○ 昼○ 夕○ ホテル バルセロナ泊
11/27（金）	バルセロナ	終日 夕方	バルセロナ市内観光 ～ガウディ建築をたっぷりご見学!～ 【世界遺産】グエル公園（◎）【世界遺産】カサ・バトリョ（◎） 【世界遺産】カサ・ミラ（○）途中、ご昼食 モデルニズム建築を代表する建築家ムンタネーの傑作 【世界遺産】カタルーニャ音楽堂（◎）（※2） ホテル着	朝○ 昼○ 夕○ ホテル バルセロナ泊
11/28（土）	バルセロナ	午前 午後 夜	バルセロナ市内観光 ～ガウディ建築をたっぷりご見学!～ 【世界遺産】サグラダファミリア（◎）約2.5時間見学（※2） ※バルセロナの観光は予約状況により入れ替わることがございます 昼食後、添乗員と散策や市場へ　または自由行動 街中でご集合。ご夕食とフラメンコショー鑑賞 ホテル着	朝○ 昼○ 夕○ ホテル バルセロナ泊
11/29（日）	バルセロナ マドリッド	午前 午後 17:00 18:25 20:20	自由行動　または、添乗員がスーパーなどへご案内 ご昼食後、空港へ バルセロナ発 イベリア航空にてマドリッドへ<所要:約1時間25分> マドリッド空港着 イベリア航空乗り継ぎ便にて帰国の途へ<所要:約14時間10分>	朝○ 昼○ 夕機
11/30（月）	成田空港 山梨	18:30 24:00	成田空港着、専用バスにて山梨へ 山梨着<お疲れ様でした>	朝機 昼× 夕×

◎印は入場観光、●印は下車観光、△車窓　※現地事情により観光の順番が前後する場合があります

※1サグラダ・ファミリアとグエル公園、カサバトリョ、カタルーニャ音楽堂は、近年入場予約の確保が非常に厳しく、場合によっては観光順序の入替や入場できない場合がございます。入場できない場合は下車観光となり、入場代をご返金又は代替観光となります。※1サグラダ・ファミリアは宗教施設のため、宗教行事により急遽クローズする場合がございます。また、建設中につき実物と写真が異なる場合がございます。※2アルハンブラ宮殿は予約システムの都合上ツアー開始後に入場可否が判明するため、入場できない場合がございます。その場合は、代替観光にご案内いたします。※3 ETIAS（欧州渡航情報認証制度）電子認証システム費用ETIAS（エティアス）とは欧州に渡航（入国および乗り継ぎ）する場合、インターネットを通じて、ETIAS（欧州渡航情報認証制度）電子認証システムの申請・許可が義務づけられる予定で、2026年10月頃から導入予定です。取得方法や金額等詳細は現段階では未定のため、詳細が分かり次第お伝えいたします。
※スペインにはシャワーのみのお部屋が多く、バスタブ付きをリクエストしておりますが、シャワーのみのお部屋となる場合がございます。※航空座席は、航空会社に一任となります。同行者同士は極力隣り合わせの座席で手配するようにいたしますが、離れる可能性もございます。予めご了承ください。